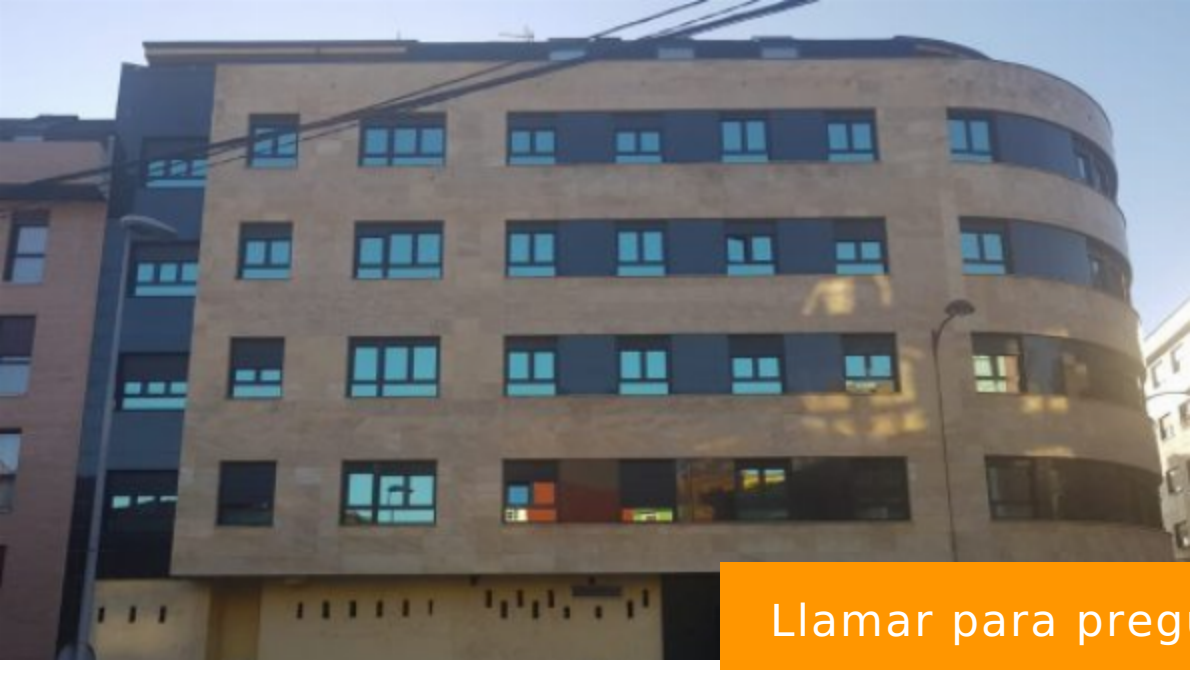

Llamar para preg

LOCAL EN VENTA

https://inmobiliarialangreo.com

Calle Baldomero Alonso, Langreo, España

- Locales
- Venta

Local de 400m2 útiles sin acondicionar distribuido en dos alturas de 200m2 cada una. Dispone de una fachada de 15m y patio posterior estrecho de uso y disfrute. TAMBIEN DISPONIBLE EN ALQUILER

LLÁMANOS AHORA

Teléfono: 984 09 44 60

Email: tuhogar@amoresvaldes.es

Dirección: C/INMOBILIARIA SETSA S/N (ESQ, C/NORTE), 33930 LA FELGUERA

INMOBILIARIA LANGREO

HECHOS BÁSICOS

Publicación actualizada: 2022-07-06 10:28:03

LLÁMANOS AHORA

Teléfono: 984 09 44 60

Email: tuhogar@amoresvaldes.es

Dirección: C/INMOBILIARIA SETSA S/N (ESQ, C/NORTE), 33930 LA FELGUERA

INMOBILIARIA LANGREO